Santander de Quilichao, 21 de noviembre de 2024

Señor:
Julián David González
Coordinador de LEAC
fundación universitaria de Popayán
sede Santander de Quilichao

Cordial saludo,

Yo, ***Iván Darío Paz Lucumi,*** con cedula de ciudadanía N***º 76.046.169*** *de Puerto Tejada Cauca,* estudiante de **séptimo semestre** me dirijo a usted con la finalidad de solicitar de su colaboración para dar solución al caso descrito a continuación. Desde semestres anteriores se vienen presentando diferentes situaciones que afectan el proceso cada vez que deseo realizar mi matricula financiera.

Para el periodo académico en curso **2024-2,** el pago de mi matrícula la realicé con fecha de **28 de mayo 2024 (de este se envió soporte al correo matriculas@fup.edu.co el 29 de mayo)** en este fue aplicado el descuento de matrícula de honor que se me otorgó en el periodo **2023-1** y que no se había hecho en el **2024-1** por un error parecido al que está sucediendo ahora.

Luego el **31 de julio 2024** se me notifica que he sido merecedor del beneficio de matrícula de honor **2024-2**, el cual debería hacerse efectivo para el periodo **2025-1**. También me informan que, por mi promedio he sido beneficiario del **convenio Puerto Tejada** y que fue desembolsado a la universidad, de este convenio el **21 de agosto 2024** me llegó un correo de la universidad con un nuevo recibo de pago, al cual respondo que ya había realizado el pago y que por favor se tuviera en cuenta el saldo a favor para el siguiente semestre.

Después de solicitar el recibo para realizar el pago de mi matricula en “pronto pago” para el próximo semestre, la persona encargada me dice que debo esperar a que contabilidad en Popayán lo envíe para que incluyan los beneficios mencionados, pero el **18 de noviembre** se me informa que la respuesta de Popayán es que los beneficios ya fueron aplicados en la matricula del periodo **2024-2**. Con todo lo descrito anteriormente me parece que la respuesta no es coherente y que el área encargada debería tener claridad con respecto a la situación financiera de cada uno de los estudiantes, para no afectar luego el debido proceso.

Anexo soportes,

Agradezco su pronta gestión y quedo atento sus comentarios.

Cordialmente,

Iván Darío Paz
c.c. 76.046.169 Pto. Tejada
cel. 3147663524

Anexo 1. Recibo pagado de matrícula 2024-1, no se aplica el descuento de matrícula de honor 2023-1.

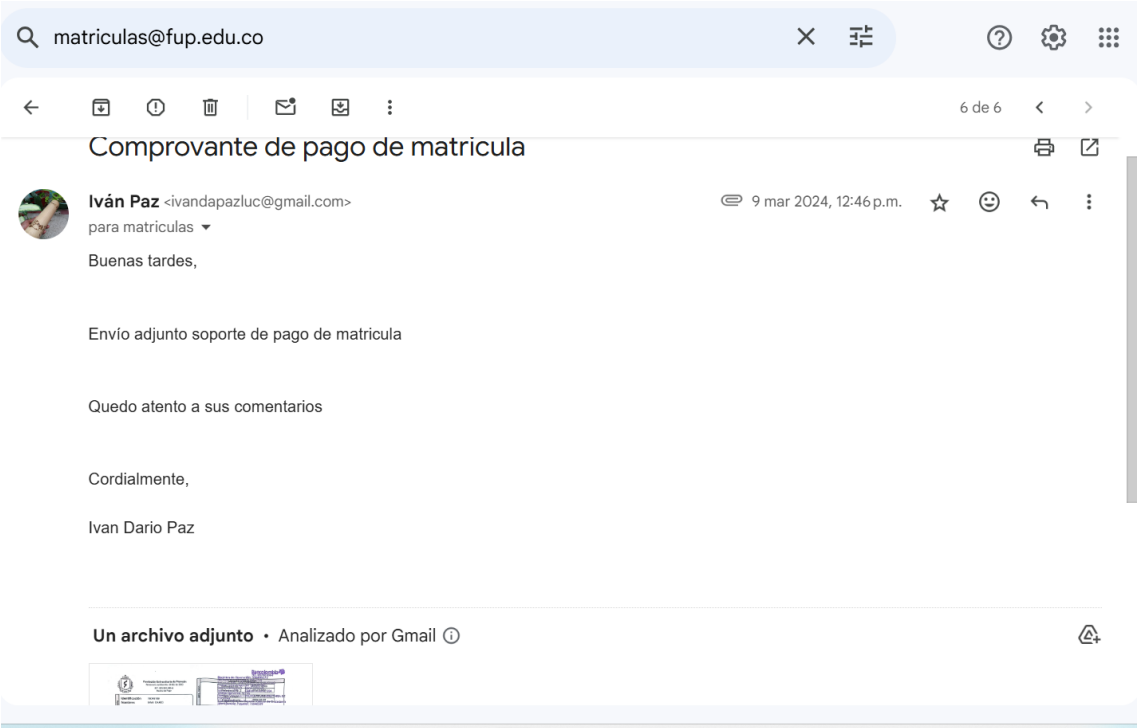

matriculas@fup.edu.co

6 de 6

Comprovante de pago de matricula

Iván Paz <ivandapazluc@gmail.com>
para matriculas

9 mar 2024, 12:46 p.m.

Buenas tardes,

Envío adjunto soporte de pago de matricula

Quedo atento a sus comentarios

Cordialmente,

Ivan Dario Paz

Un archivo adjunto • Analizado por Gmail

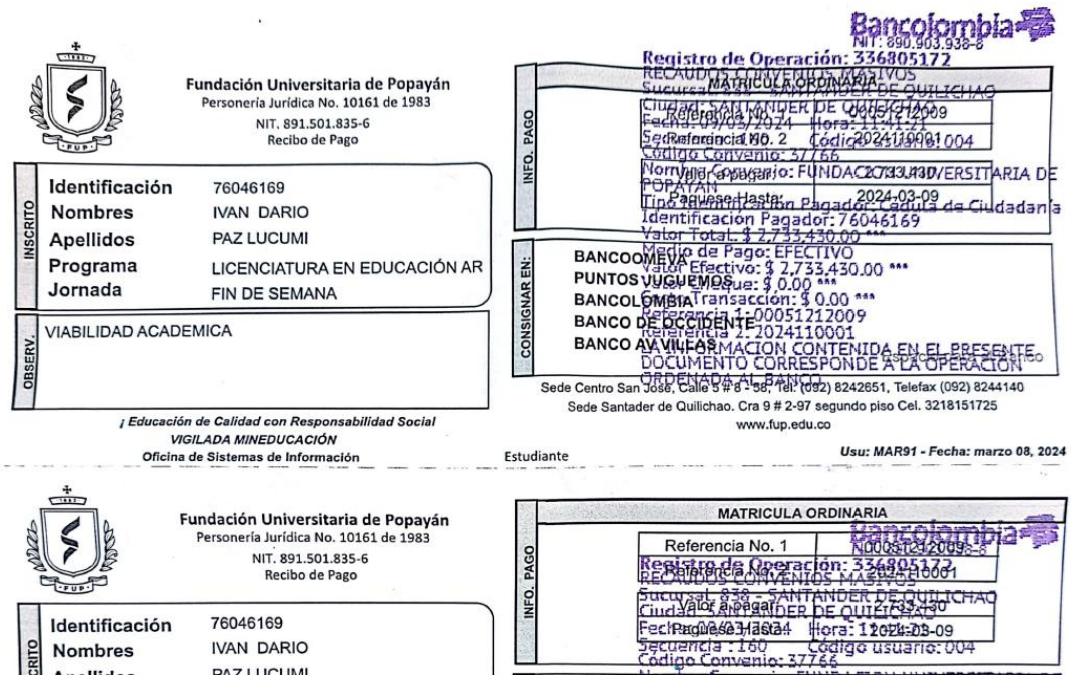

Fundación Universitaria de Popayán
Personería Jurídica No. 10161 de 1983
NIT. 891.501.835-6
Recibo de Pago

INSCRITO
Identificación 76046169
Nombres IVAN DARIO
Apellidos PAZ LUCUMI
Programa LICENCIATURA EN EDUCACIÓN AR
Jornada FIN DE SEMANA

OBSERV. VIABILIDAD ACADEMICA

¡ Educación de Calidad con Responsabilidad Social
VIGILADA MINEDUCACIÓN
Oficina de Sistemas de Información

Bancolombia
NIT: 890.903.938-8
Registro de Operación: 336805172
RECAUDOS CONVENIOS MASIVOS
Sucursal: 838 - SANTANDER DE QUILICHAO
Ciudad: SANTANDER DE QUILICHAO
Fecha: 09/03/2024 Hora: 11:41:21
Secuencia: 160 Código usuario: 004
Código Convenio: 37766
Nombre Convenio: FUNDACION UNIVERSITARIA DE POPAYAN
Tipo Identificacion Pagador: Cedula de Ciudadania
Identificacion Pagador: 76046169
Valor Total: $ 2,733,430.00 ***
Medio de Pago: EFECTIVO
Valor Efectivo: $ 2,733,430.00 ***
Valor Cheque: $ 0.00 ***
Comisión Transacción: $ 0.00 ***
Referencia 1: 00051212009
Referencia 2: 2024110001
LA INFORMACION CONTENIDA EN EL PRESENTE DOCUMENTO CORRESPONDE A LA OPERACION ORDENADA AL BANCO.

INFO. PAGO
MATRICULA ORDINARIA
Referencia No. 1 00051212009
Referencia No. 2 2024110001
Valor a pagar: 2.733.430
Paguese Hasta: 2024-03-09

CONSIGNAR EN:
BANCOOMEVA
PUNTOS JUGUEMOS
BANCOLOMBIA
BANCO DE OCCIDENTE
BANCO AV VILLAS
Espacio para el Banco

Sede Centro San José, Calle 5 # 8 - 58, Tel: (092) 8242651, Telefax (092) 8244140
Sede Santader de Quilichao. Cra 9 # 2-97 segundo piso Cel. 3218151725
www.fup.edu.co

Estudiante
Usu: MAR91 - Fecha: marzo 08, 2024

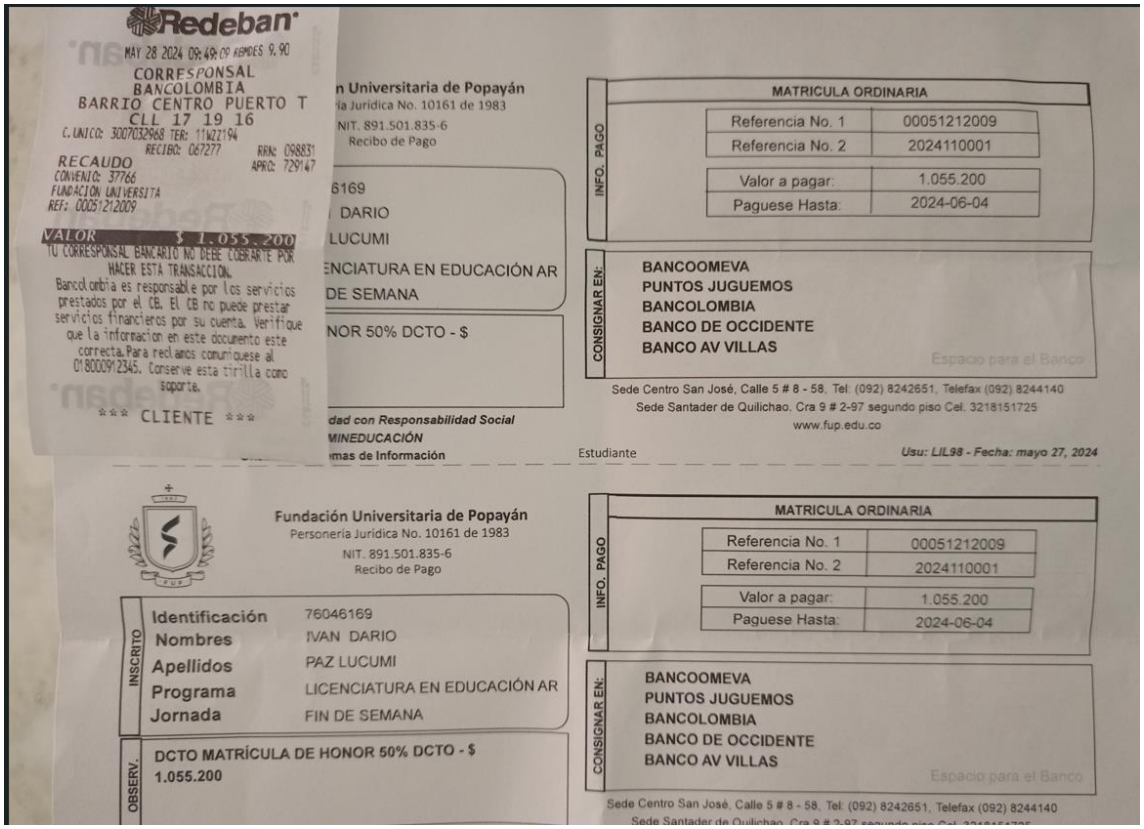

Redeban
MAY 28 2024 09:49:09 AEMDES 9.90
CORRESPONSAL
BANCOLOMBIA
BARRIO CENTRO PUERTO T
CLL 17 19 16
C.UNICO: 3007032968 TER: 11WZ194
RECIBO: 067277 RRN: 098831
APRO: 729147
RECAUDO
CONVENIO: 37766
FUNDACION UNIVERSITA
REF: 00051212009
VALOR $ 1.055.200
TU CORRESPONSAL BANCARIO NO DEBE COBRARTE POR HACER ESTA TRANSACCION.
Bancolombia es responsable por los servicios prestados por el CB. El CB no puede prestar servicios financieros por su cuenta. Verifique que la informacion en este documento este correcta. Para reclamos comuniquese al 018000912345. Conserve esta tirilla como soporte.
*** CLIENTE ***

Fundación Universitaria de Popayán
Personería Jurídica No. 10161 de 1983
NIT. 891.501.835-6
Recibo de Pago

INSCRITO
Identificación 76046169
Nombres IVAN DARIO
Apellidos PAZ LUCUMI
Programa LICENCIATURA EN EDUCACIÓN AR
Jornada FIN DE SEMANA

OBSERV. DCTO MATRÍCULA DE HONOR 50% DCTO - $ 1.055.200

INFO. PAGO
MATRICULA ORDINARIA
Referencia No. 1 00051212009
Referencia No. 2 2024110001
Valor a pagar: 1.055.200
Paguese Hasta: 2024-06-04

CONSIGNAR EN:
BANCOOMEVA
PUNTOS JUGUEMOS
BANCOLOMBIA
BANCO DE OCCIDENTE
BANCO AV VILLAS
Espacio para el Banco

Sede Centro San José, Calle 5 # 8 - 58, Tel: (092) 8242651, Telefax (092) 8244140
Sede Santader de Quilichao. Cra 9 # 2-97 segundo piso Cel. 3218151725
www.fup.edu.co

Estudiante
Usu: LIL98 - Fecha: mayo 27, 2024

Anexo 2. Pago matricula 2024-2. Se aplica descuento de matricula de honor periodo 2023-1. No se aplica convenio de Puerto Tejada porque no se había llegado a ningun acuerdo.

Anexo 3. Correo de admisiones tres meses después de la fecha en que se envió comprobante de matrícula ya pagada.

44 de 103

RECIBO MATRÍCULA PUERTO TEJADA - IVÁN DARIO PAZ. Recibidos ×

Liliana Marcela Calvache Mosquera <admisiones.santander@fup.edu.co> 21 ago 2024, 10:37 a.m.
para mí

GRACIAS POR CONFIAR EN LA FUP 💙, ESTE ES TU RECIBO DE MATRÍCULA

Hola, bienvenid@ a la Fundación Universitaria de Popayán 🎉,

La Institución de Educación Superior privada más grande del Departamento del Cauca.

Comedidamente envío el recibo de matrícula financiera, valores **2024-2**, favor tener presente la fecha límite de pago.

Recuerde que su recibo puede ser cancelado en cualquier Punto, Bancolombia o Banco de Occidente, le recordamos imprimirlo(s) en una impresora Láser. También le informamos que ahora puede realizar sus

---

Fundación Universitaria de Popayán
Personería Jurídica No. 10161 de 1983
NIT. 891.501.835-6
Recibo de Pago

INSCRITO

Identificación	76046169
Nombres	IVAN DARIO
Apellidos	PAZ LUCUMI
Programa	LICENCIATURA EN EDUCACIÓN AR
Jornada	FIN DE SEMANA

OBSERV.

CONVENIO PUERTO TEJADA 2024-2.

INFO. PAGO

MATRICULA ORDINARIA

Referencia No. 1	00051212009
Referencia No. 2	2024210001
Valor a pagar:	527.600
Paguese Hasta:	2024-08-22

CONSIGNAR EN:

BANCOOMEVA
PUNTOS JUGUEMOS
BANCOLOMBIA
BANCO DE OCCIDENTE
BANCO AV VILLAS

Espacio para el Banco

Sede Centro San José, Calle 5 # 8 - 58, Tel: (092) 8242651, Telefax (092) 8244140
Sede Santader de Quilichao. Cra 9 # 2-97 segundo piso Cel. 3218151725
www.fup.edu.co

¡ Educación de Calidad con Responsabilidad Social
VIGILADA MINEDUCACIÓN
Oficina de Sistemas de Información

Estudiante

Usu: LIL98 - Fecha: agosto 21, 2024